ORGANIGRAMM

gültig ab 1.4.2025
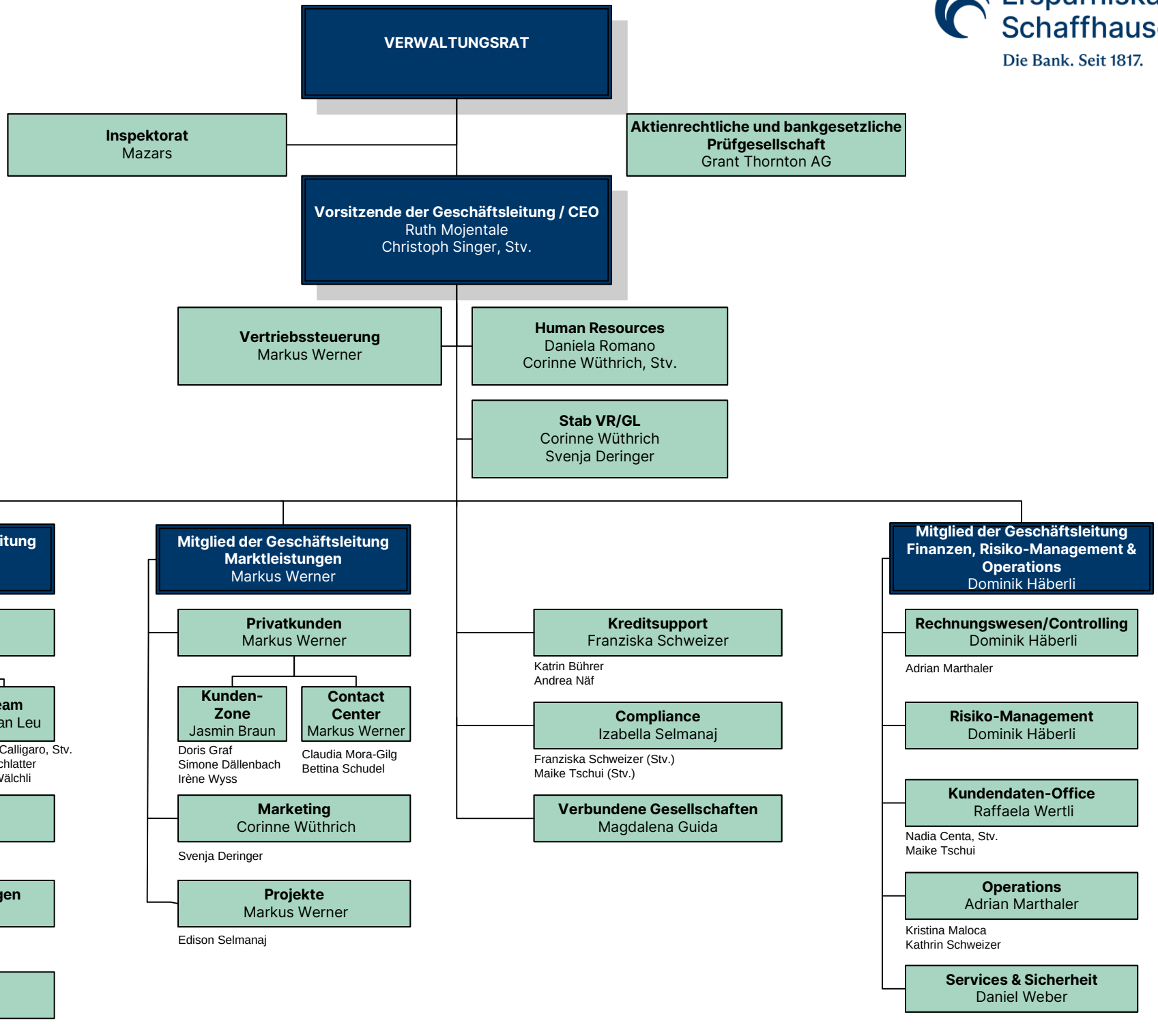
Ersparniskasse Schaffhausen
Die Bank. Seit 1817.